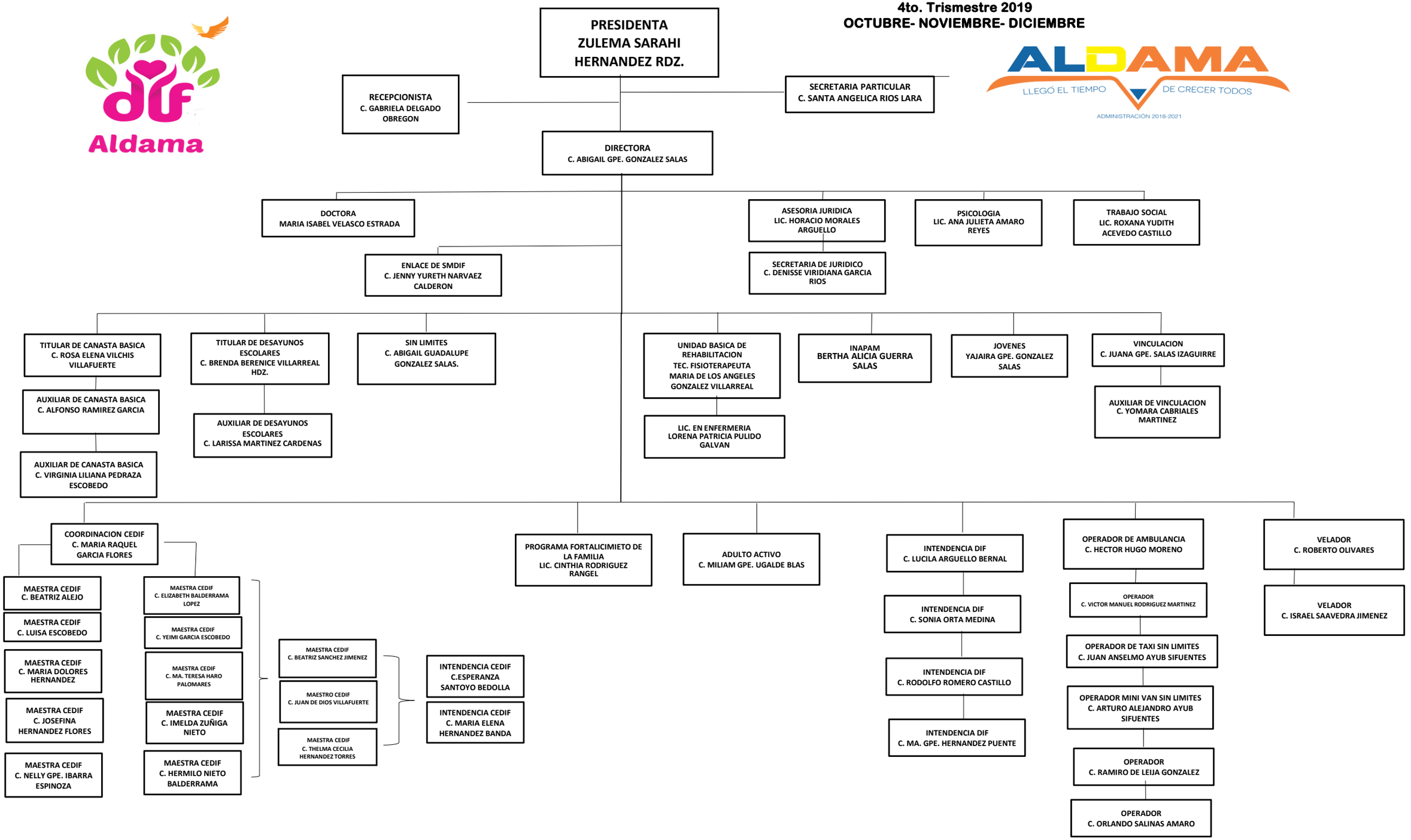4to. Trismestre 2019
OCTUBRE- NOVIEMBRE- DICIEMBRE