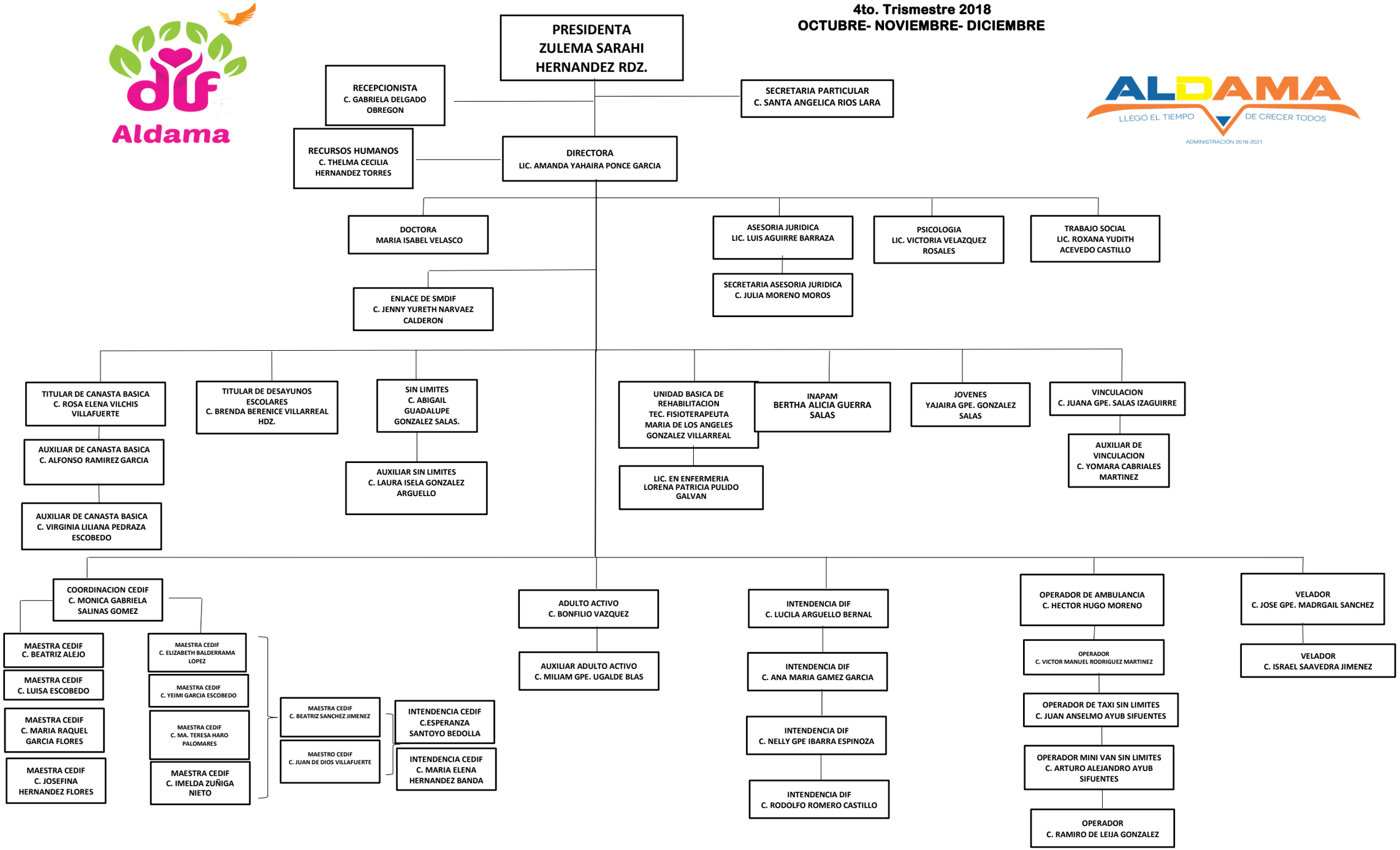4to. Trismestre 2018
OCTUBRE- NOVIEMBRE- DICIEMBRE